

**IMPLANTAÇÃO**  
 - ENTAJAR TETO  
 - RECOMPOR BANCOS E MESAS DE CONCRETO ONDE FOR NECESSARIO  
 - CONFIRMAR MEDIDAS NO LOCAL DA OBRA

00	19/12/2019	ESTADO FINAL	
REVISÃO	DATA	DESCRIÇÃO	
RESERVAÇÃO À IMPLANTAÇÃO DE SERVIÇOS			
<b>UFV-CAV</b>		<b>PROJETO DE REFORMA DO DIRETÓRIO CENTRAL DOS ESTUDANTES - DCE</b>	
CONTINÚO	TIPO DE DOCUMENTO	ESCALA	PROJETO DE ARQUITETURA
DESENVOLVIMENTO	PLANTA BANDA	1/200	ARQUITETURA
PROJ. PROPOSTO	CONTENIDO	ÁREA DA OBRA	EXECUTIVO
0006919/2019	IMPLANTAÇÃO	1001,70m <sup>2</sup>	01
PROJ. Nº	NOME DO PROJETO	UFVV_000691919_ARS_001PBX_IMPL_GPC_R00	
PROJ. Nº	PROJ. Nº		
ANOTADO	DESCRIÇÃO	PROJ. Nº	REVISÃO
MANUTENÇÃO PROPOSTA DE OBRA - PROJ. Nº 0006919/2019	LEITAVANOS ABRAO VIEIRA	PROJ. Nº	MANUTENÇÃO PROPOSTA DE OBRA

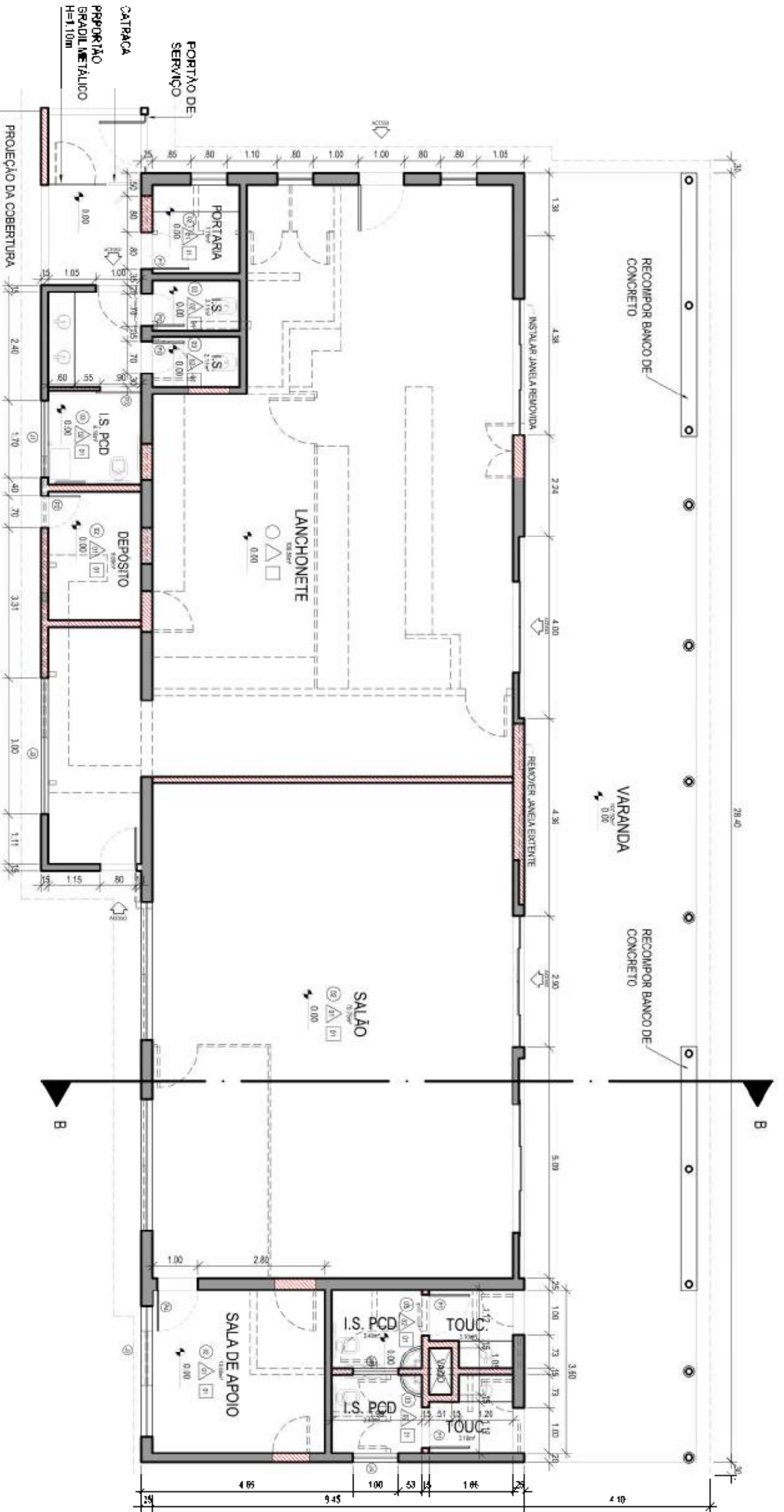



PLANTA BAIXA - A CONSTRUIR / A DEMOLIR - DCE

ESCALA 1/100  
 - CONFERIR MEDIDAS NO LOCAL DA OBRA.  
 - AS MEDIDAS ESTÃO EM METRO, SALVO INDICAÇÕES CONTRARIAS.  
 - RECORPOR POR M.S. E JANELAS EXISTENTES.

- PISO
- ① MANTER PISO EXISTENTE
- ② PISO USANDO SERRALIM RESISTENTE A ABRASÃO CLASSE A ÁGUA A LAMBRAS CLASSE 4 (REF. LITRA LUM A REA-2020/01) COM DE FUMOS E ELEVADA ENTÃO REFINANTE CADA PLATAFORMA Esim
- ③ CERÂMICA 44x44cm RESISTÊNCIA A ABRASÃO CLASSE PER ABSORÇÃO DE ÁGUA A LAMBRAS CLASSE 4 (REF. LITRA LUM A REA-2020/01) COM DE FUMOS E ELEVADA ENTÃO REFINANTE CADA PLATAFORMA Esim
- SEM ACABAMENTO
- △ PAREDE
- △ PAREDE COM TINTA ACRÍLICA ACETINADA NA COR BRANCA SENCENTE ALTA DA POPRO
- △ REVESTIMENTO CERÂMICO 20X20 CM NA COR BRANCA (ref. Azulejo White Basic Lux Comercial) Esim ou produto com formato, aparência, características físicas e desempenho equivalentes até a altura de 2 m
- △ SEM ACABAMENTO
- TETO
- FORNO EM PVC
- SEM ACABAMENTO

LEGENDA DE HACHURAS

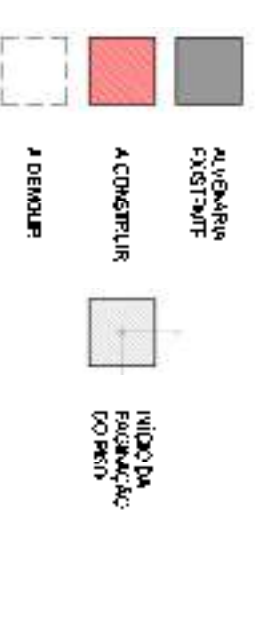

Item	Código	Descrição	Quantidade	Unidade	Local	Tempo
01	J1	170	80	170	Moldado	1
02	J2	300	100	170	Moldado	1
03	J3	280	80	170	Moldado	1
04	J4	100	80	170	Moldado	1
05	J4b	100	80	170	Moldado	1

Item	Código	Descrição	Quantidade	Unidade	Local	Tempo
01	P1	80	210	Pranchas	Pranchas	1
02	P2	70	210	Pranchas	Natural	3
03	P3	100	210	Pranchas	Comer	1
04	P4	80	210	Pranchas	Pranchas	1
05	P5	90	210	Pranchas	Pranchas	2

Obs.: P3 e P5 de acordo com a ABNT NBR 1060:2015

REVISÃO	DATA	DESCRIÇÃO
00	15/12/2015	EMISSÃO PROJETO

**UFV-CAV** PROJETO DE REFORMA DO DIRETÓRIO CENTRAL DOS ESTUDANTES - DCE

**PAD-GPC** PADRÃO DE ARQUITETURA EXECUTIVO

02



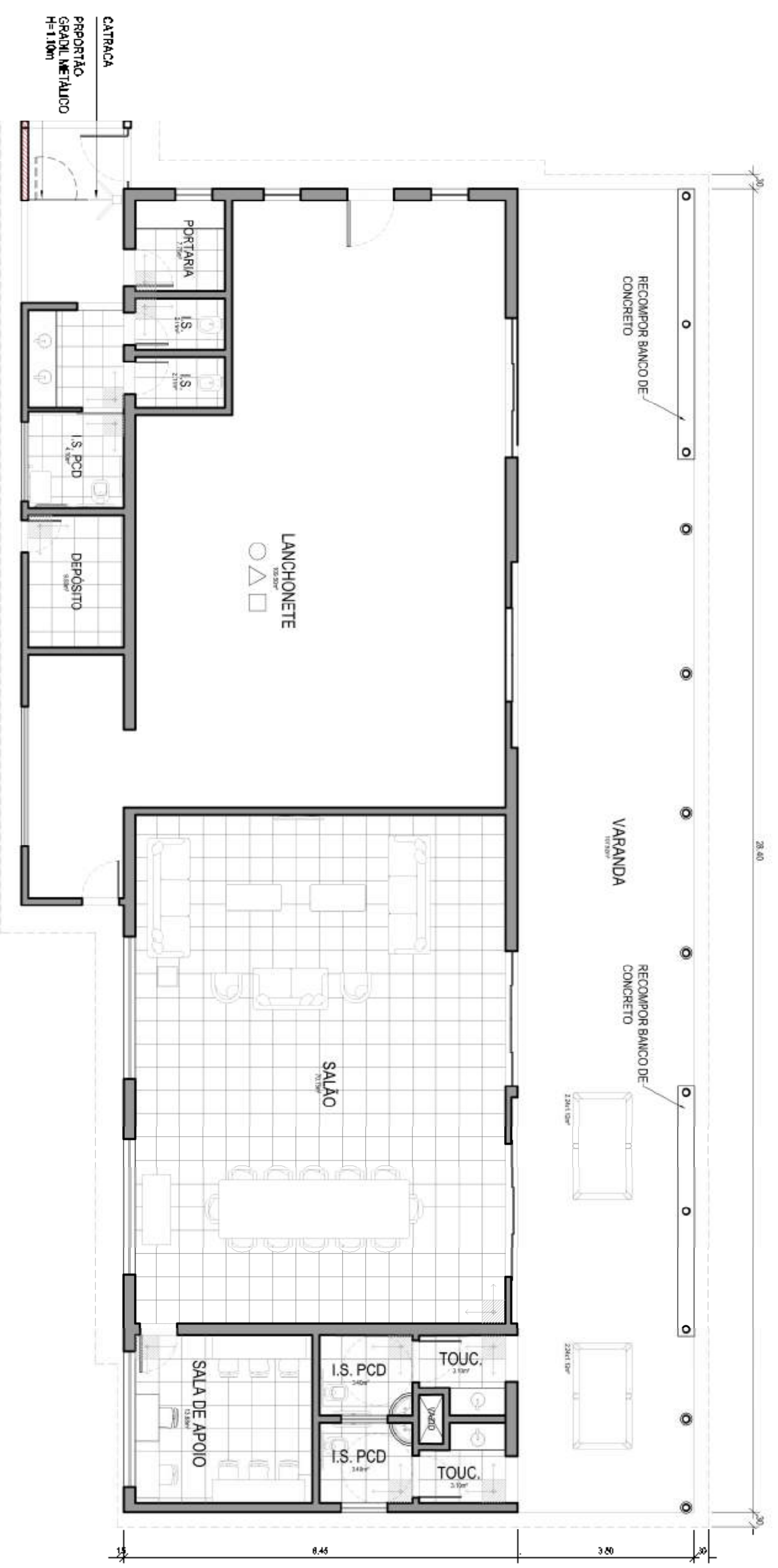

**PLANTA BAIXA - REFORMA DO DCE**

ESCALA 1/75  
 - CONFERIR MEDIDAS NO LOCAL DA OBRA.  
 - AS MEDIDAS ESTÃO EM METRO, SALVO INDICAÇÕES CONTRARIAS.  
 - RECONPOR PORTAS E JANELAS EXISTENTES

- PISO
- ① MANTER PISO EXISTENTE
- ② PISO CERÂMICO 30X30cm RESISTÊNCIA A ABRASÃO CLASSE PER ABSORÇÃO DE ÁGUA A MÁXIMAS CLASSE 4 (REF. LITON, MOLA 4 DIM 50X50mm) COM KE BAUCOCERES EQUIVALENTE) REJANTE CUIZÁ PLÁSTICA E-8mm
- ③ CERÂMICA 45x45cm RESISTÊNCIA A ABRASÃO CLASSE PER ABSORÇÃO DE ÁGUA A MÁXIMAS CLASSE 4 (REF. LITON, INCLUI DIM 45X45mm) COM KE BAUCOCERES EQUIVALENTE) REJANTE CUIZÁ PLÁSTICA E-8mm
- SEM ACABAMENTO
- △ PAREDE
- △ PINTURA COM TINTA ACRÍLICA ACETINADA NA COR BRANCA CÉU ATÉ A ALTURA DO FORNO
- △ REVESTIMENTO CERÂMICO 20X20 CM, NA COR BRANCA (el. Azulejo White Base Lux Comercial) de característica líticas e decorativas requintadas, XTE ALTURA DE 2,10M.
- △ SEM ACABAMENTO
- TETO
- 1 FORNO EM PVC
- SEM ACABAMENTO

**LEGENDA DE HACHURAS**

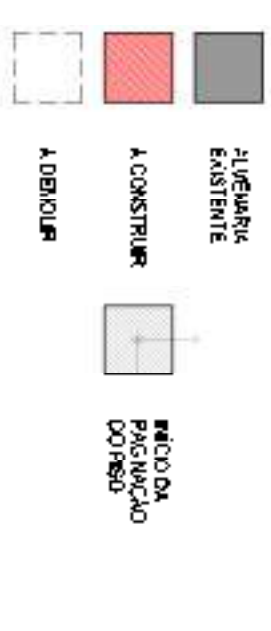

**Janelas**

Item	Código	Comprim.	Altura	Material	Acabamento	Fechamento	Sistema Abr.	Quant.	Local	Termino
01	J1	170	80	Moldado	Preso	Vidro	Alumínio	1	I.S. PCD	Tatano
02	J2	300	100	Moldado	Preso	Vidro	Alumínio	1	Lanchonete	Tatano
03	J3	280	80	Moldado	Preso	Vidro	Alumínio	1	Sala de Apoio	Tatano
04	J4	100	80	Moldado	Preso	Vidro	Alumínio	1	I.S. PCD	Tatano
05	J4b	100	80	Moldado	Preso	VENEZIANA	PVA	1	I.S. PCD	Tatano

**Portas**

Item	Código	Comprim.	Altura	Material	Acabamento	Fechamento	Sistema Abr.	Quantidade
01	P1	80	210	Prancheta	Prancheta	-	Varandona	1
02	P2	70	210	Alumínio	Alumínio	Veneziãna	Varandona	3
03	P3	100	210	Prancheta	Prancheta	-	Correr	1
04	P4	80	210	Prancheta	Prancheta	-	Varandona	1
05	P5	80	210	Prancheta	Prancheta	-	Varandona	2

Obs.: P3 e P5 de acordo com o ABNT/NBR 9060-2018

00	13/12/2018	Estudo Prelim.
REVISÃO	DATA	DESCRIÇÃO

RESERVA A PRENSÃO DE SERVIÇOS

**UFV-CAV**

PROJETO DE REFORMA DO DIRETÓRIO CENTRAL DOS ESTUDANTES - DCE

**PAD-GPC**

ARQUITETA: **ARQUITETURA EXECUTIVO**

PROFESSORA: **03**

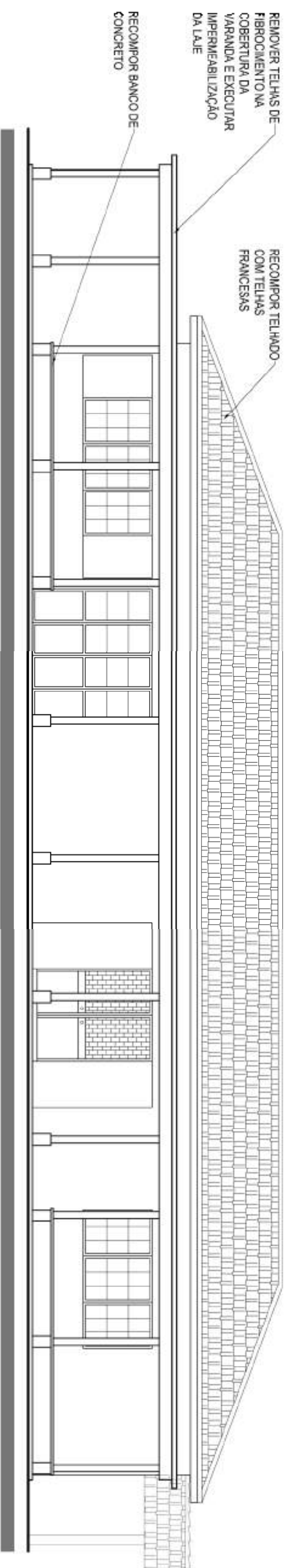

FACHADA FRONTAL

ESCALA 1/75  
 - CONFERIR MEDIDAS NO LOCAL DA OBRA.  
 - AS MEDIDAS ESTÃO EM METRO, SALVO INDICAÇÕES CONTRARIAS.

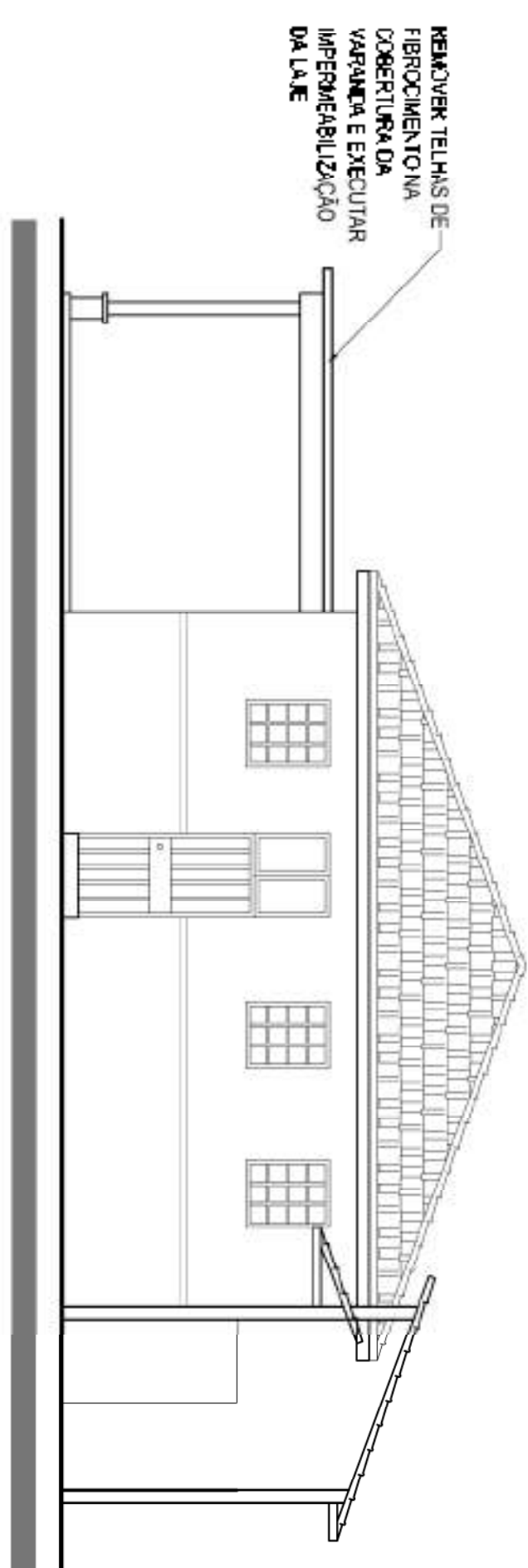

FACHADA LATERAL DIREITA

ESCALA 1/75  
 - CONFERIR MEDIDAS NO LOCAL DA OBRA.  
 - AS MEDIDAS ESTÃO EM METRO, SALVO INDICAÇÕES CONTRARIAS.

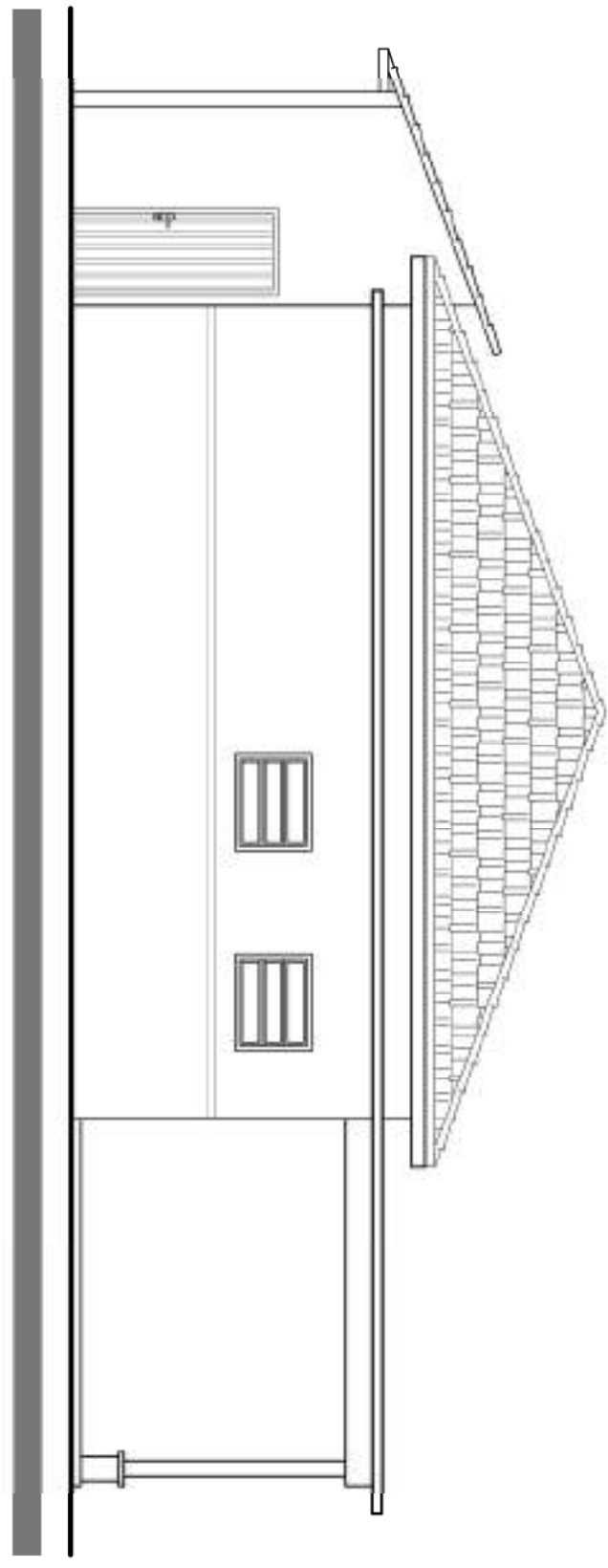

FACHADA LATERAL ESQUERDA

ESCALA 1/75  
 - CONFERIR MEDIDAS NO LOCAL DA OBRA.  
 - AS MEDIDAS ESTÃO EM METRO, SALVO INDICAÇÕES CONTRARIAS.

00	19/12/2019	ESTADO INICIAL	
REVISÃO	DATA	DESCRIÇÃO	
RESERVAO A INSTRUÇÃO DE SERVIÇO			

<b>UFV-CAV</b>		<b>PROJETO DE REFORMA DO DIRETÓRIO CENTRAL DOS ESTUDANTES - DCE</b>		<b>PAD-GPC</b>	
CENTRO	TIPO DE DOCUMENTO	ESCALA	PROJETO DE ARQUITETURA	FACHADA	
DESENVOLVIMENTO	CONTENIDO	1/75	ARQUITETURA	EXECUTIVO	
PERÍODO PROPOSTO	ÁREA DA OBRA	1001,70m <sup>2</sup>	EXECUTIVO	04	
0089/19/2019	NOME DO PROJETO	UFVV_00891919_ARS_004FAC_PRLT_GPC_P00	PROJETO DE ARQUITETURA	MATERIAIS E QUANTIDADES	
PROJ. Nº	PROJ. Nº				
AUTORIZADO		LICENCIADO		PROJ. Nº	
MANTER A PRESENTAÇÃO DE CLASSE - CUI 100000000		LICENCIADO		PROJ. Nº	

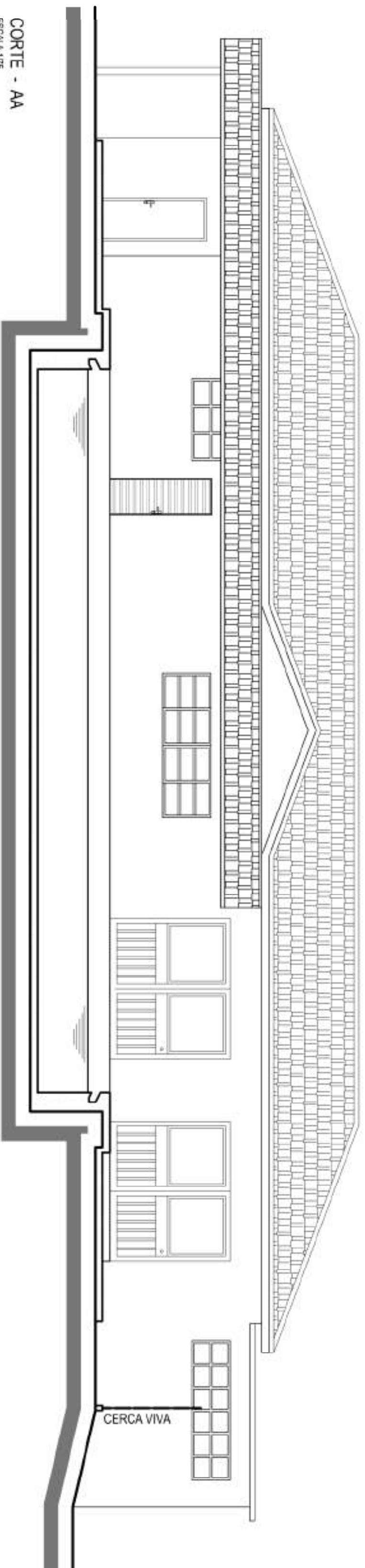

**CORTE - AA**

ESCALA 1/75  
 - CONFERIR MEDIDAS NO LOCAL DA OBRA.  
 - AS MEDIDAS ESTÃO EM METRO, SALVO INDICAÇÕES CONTRARIAS.

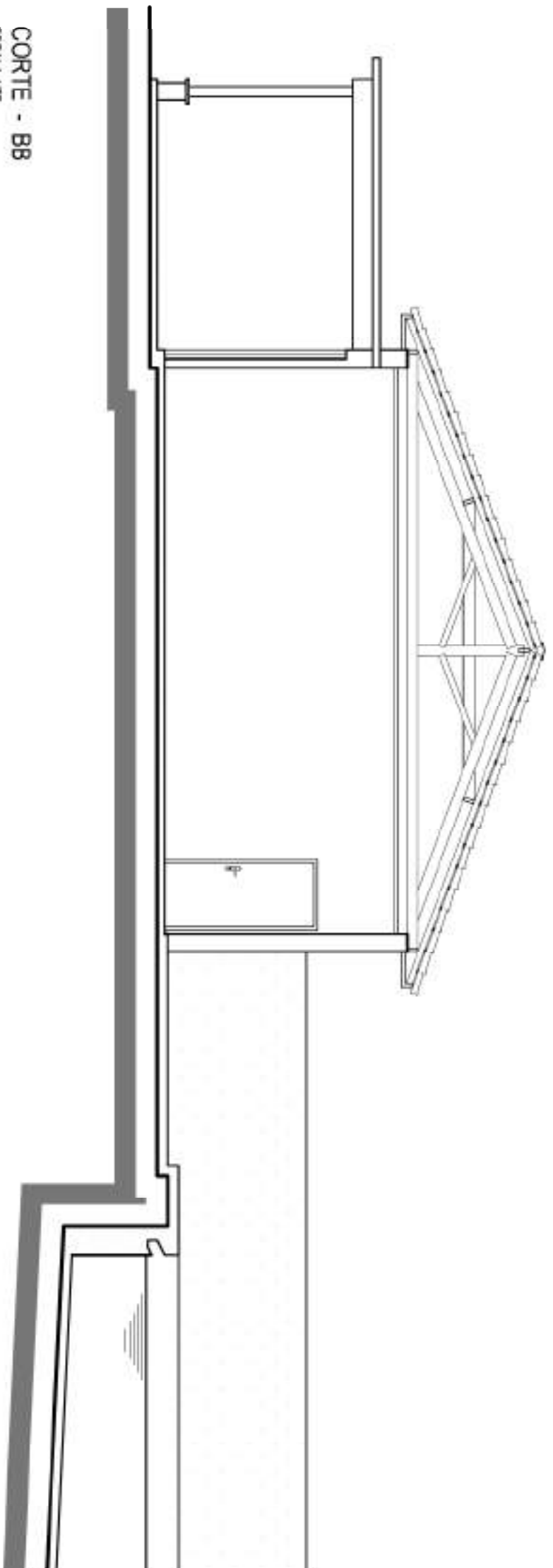

**CORTE - BB**

ESCALA 1/75  
 - CONFERIR MEDIDAS NO LOCAL DA OBRA.  
 - AS MEDIDAS ESTÃO EM METRO, SALVO INDICAÇÕES CONTRARIAS.

00	19/12/2019	ESTADO FINAL	
REVISÃO	DATA	DESCRIÇÃO	
RESERVAÇÃO À INSCRIÇÃO DE SERVIÇOS			
<b>UFV-CAV</b> CENTRO DE DESENVOLVIMENTO DESENVOLVIMENTO PROJETO PROPOSTO 008919/2019 PRT. 1º		TÍTULO DO DOCUMENTO CORTES CONTEÚDO AA / BB NOME DO ARQUIVO UFWV_00891919_ARS_008CTE_MAB_BPC_F00 PRT. 1º	ESCALA 1/75 ÁREA DA OBRA 1001,70m²
ANTERIORES LICENCIAMENTO LICENCIAMENTO ABRE VERBAIS	GERÊNCIA LICENCIAMENTO ABRE VERBAIS	PROJETISTA DE ARQUITETURA TÉCNICO CIVIL EM BOM	EMPRESA ARQUITETURA EXECUTIVO 05
PROJETO DE REFORMA DO DIRETÓRIO CENTRAL DOS ESTUDANTES - DCE		<b>PAD-GPC</b> ARQUITETURA EXECUTIVO 05	



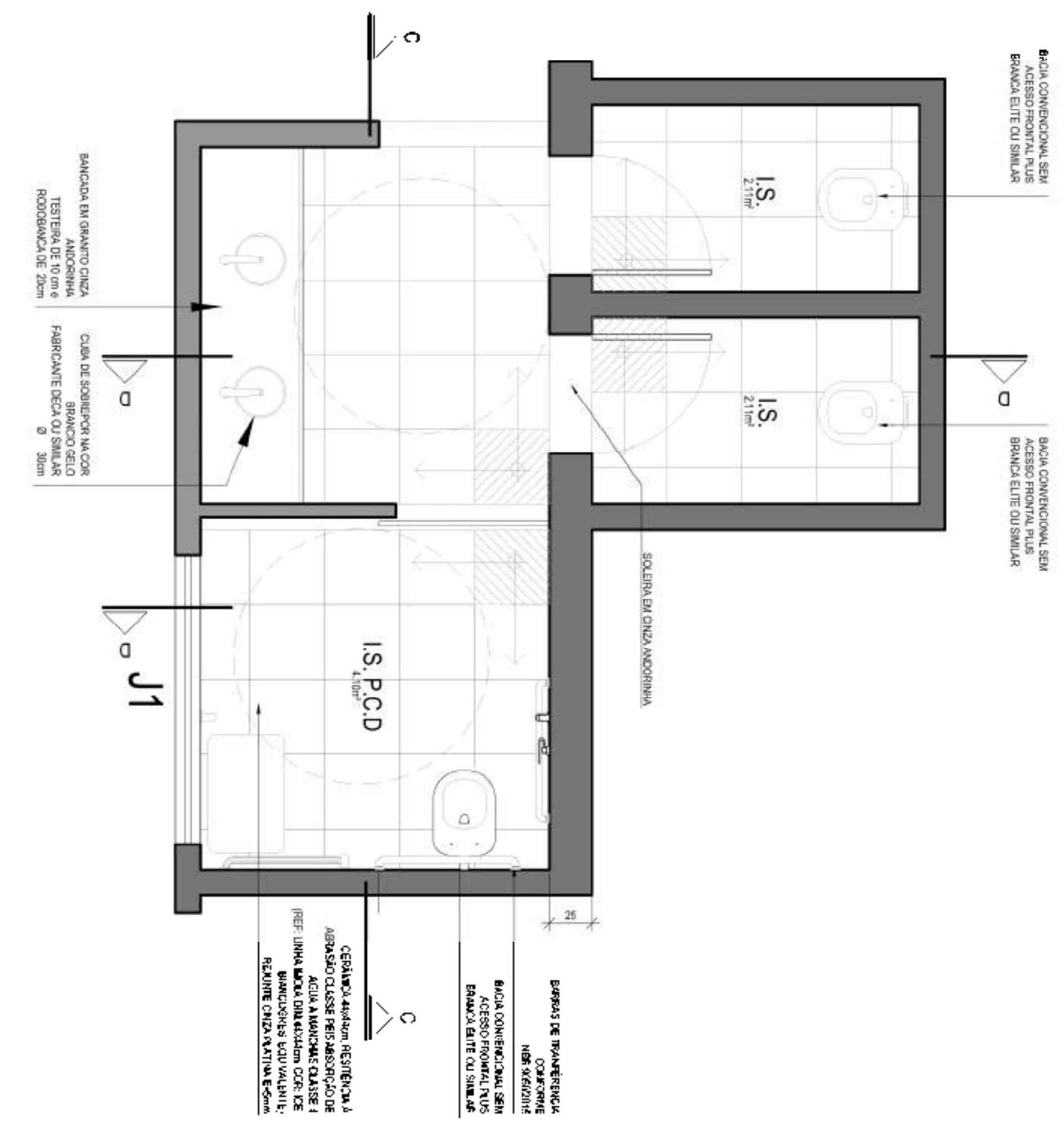
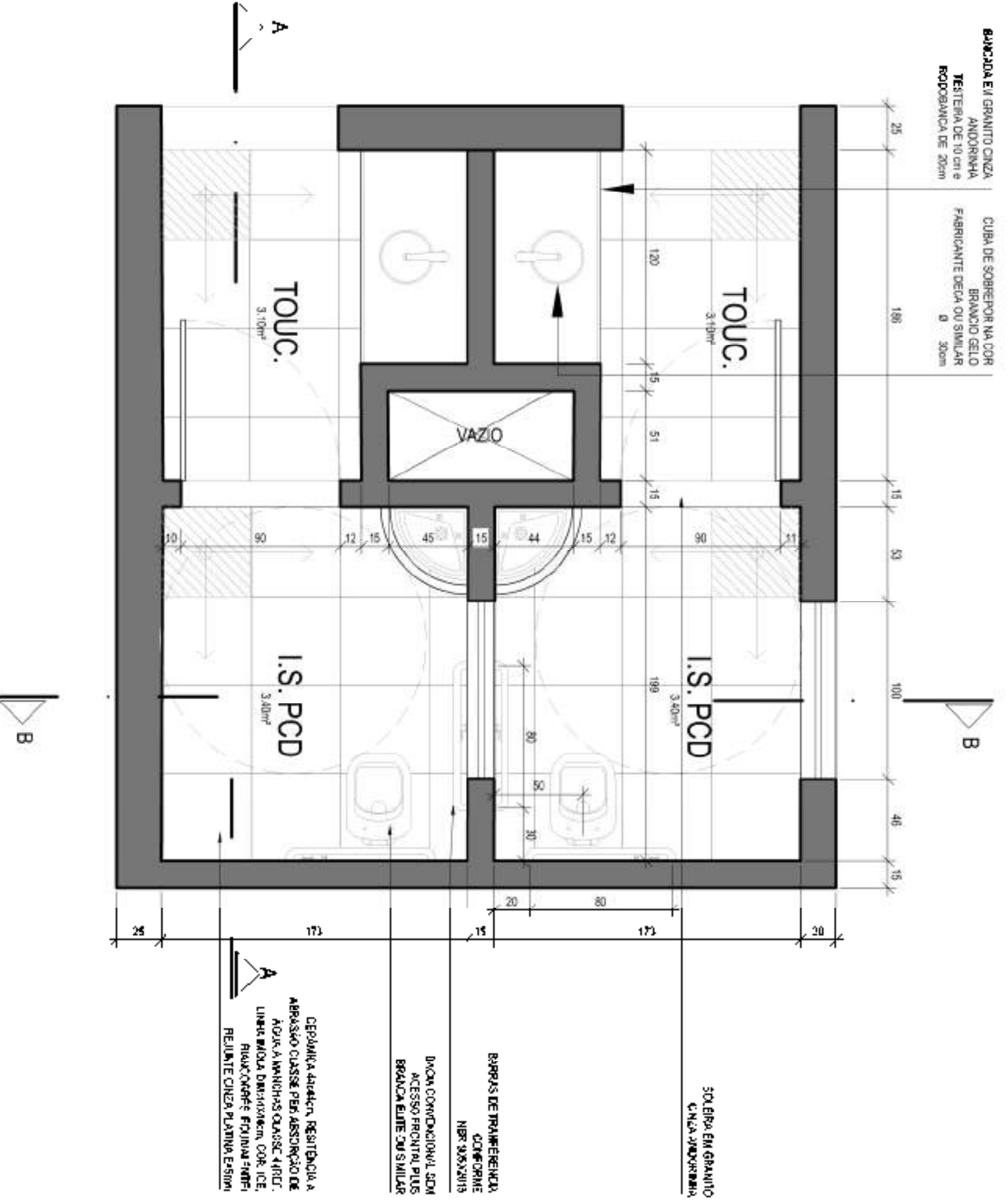

CD	19/12/2018	ESTADO FINAL	
REVISÃO	DATA	DESCRIÇÃO	
RESERVAÇÃO À INSCRIÇÃO DE SERVIÇOS			
<b>UFV-CAV</b> CENTRO DE DESENVOLVIMENTO DESENVOLVIMENTO PROJETO PROPOSTO 000691/19/2019 NBR 1º		ANUNCIANTE INSTITUTO FEDERAL DE CIÊNCIAS, SUAS E TECNOLOGIAS	
PROJETO DE REFORMA DO DIRETÓRIO CENTRAL DOS ESTUDANTES - DCE		GERÊNCIA LICITACIONES E SERVIÇOS	
TÍTULO DO DOCUMENTO DETALHE CONTEÚDO I.S. P.C.D. 1001,70m² NOME DO PROJETO UFRV_000691/19-19_ARE_0006DET_IPCD OPC_P00 NBR 1º		ESCALA 1/25 ÁREA DA OBRA 1001,70m² PROJETO DE ARQUITETURA TÉCNICO DE ARQUITETURA TACIANO OLIVEIRA DA SILVA	
<b>PAD-GPC</b> PROJETO DE ARQUITETURA EXECUTIVO NBR 05		EMPRESA MARCELO COSTA SILVA	

DISPENSADOR DE SABONETE  
 Kimberly Clark para sabonete a granel, COD.: 301758011

TOILETINA DE MESA COM BICA BAIXA E TEMPORIZADA (REF. TOILETINA DECA PARA LAVATÓRIO DE MESA) FECHAMENTO AUTOMÁTICO, MODELO "DEGAMATIC EGO", COD. 1174 C OU PRODUTO COM CARACTERÍSTICAS FÍSICAS E DESEMPENHO EQUIVALENTES!

LAVATÓRIO DE CANTO FABRICANTE DECA OU COM BARRA DE APOIO DO EM ARCO EM AÇO INOX

DETALHE EM REVESTIMENTO CERÂMICO 10x10cm

ESPELHO DE CRISTAL MODO VAI ESP-4mm, 400x100x, FIXAÇÃO PARALELA DO TIPO FINISSO

DISPENSADOR DE SABONETE Ref. Dispenser Kimberly Clark para sabonete a granel, COD.: 301758011

REVESTIMENTO CERÂMICO 20x20 CM NA COR BRANCA (ref. azulejo Vitre Basic Lux Cerâmica da Cersa) ou produto com similar características físicas e desempenho equivalentes

RODAPÊ EM GRANITO CINZA ANDORINHA=10 cm

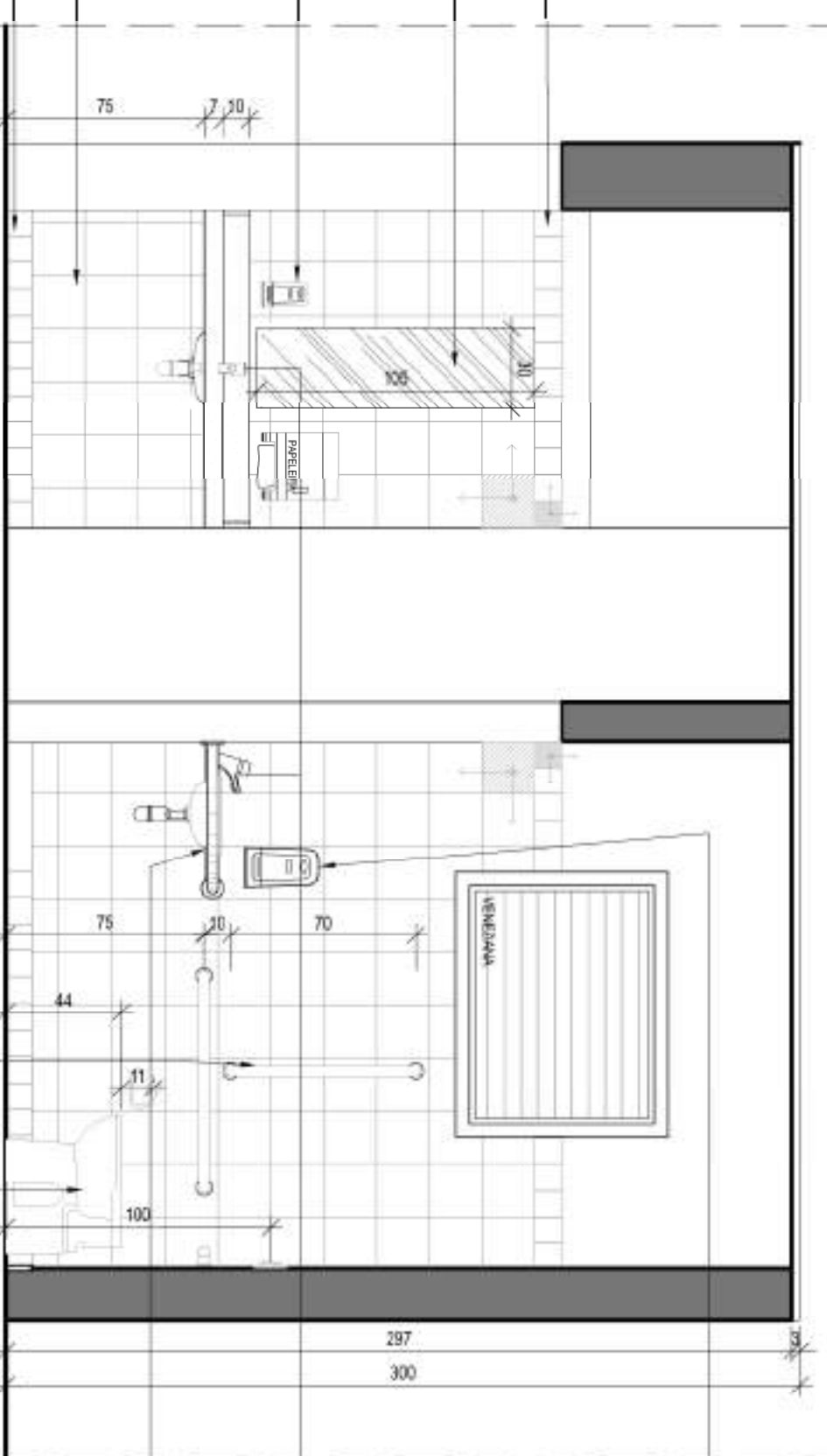

**CORTE AA**  
 ESCALA: 1/25  
 - SOLERIAS EM GRANITO CINZA ANDORINHA  
 - RODAPÊ EM GRANITO CINZA ANDORINHA ALTURA 10cm  
 - CONFERIR MEDIDAS NO LOCAL DA OBRA.

BACIA CONVENCIONAL SEM ACESSO FRONTAL PLUS BRANCA ELITE OU SIMILAR

BARREAS DE TRANSFERÊNCIA CONFORME NBR 9050/2015

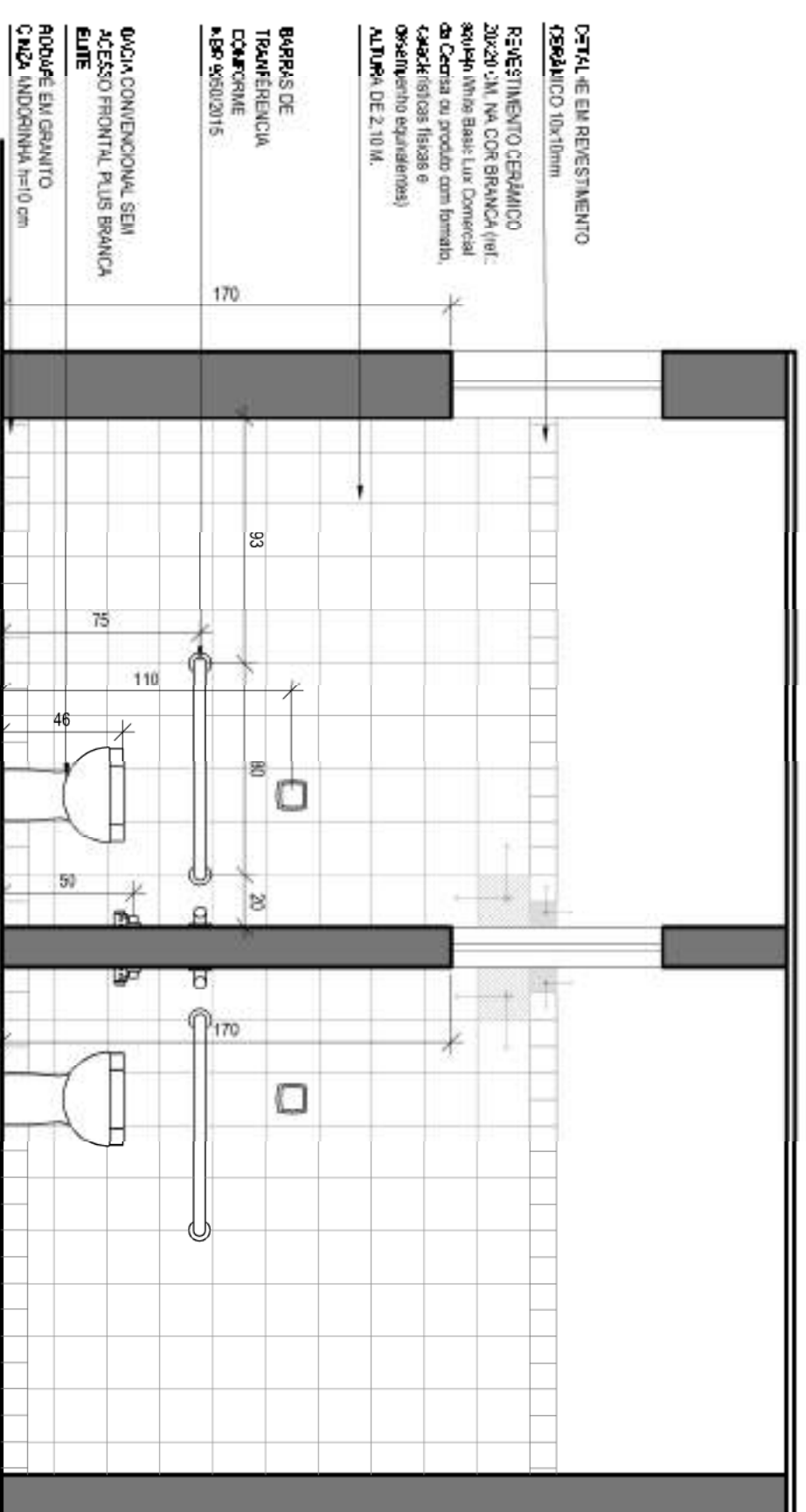

DETALHE EM REVESTIMENTO CERÂMICO 10x10cm

REVESTIMENTO CERÂMICO 20x20 CM NA COR BRANCA (ref. azulejo Vitre Basic Lux Cerâmica da Cersa) ou produto com similar características físicas e desempenho equivalentes

ALTURA DE 2,10 M.

BARREAS DE TRANSFERÊNCIA CONFORME NBR 9050/2015

BACIA CONVENCIONAL SEM ACESSO FRONTAL PLUS BRANCA ELITE

RODAPÊ EM GRANITO CINZA ANDORINHA=10 cm

**CORTE BB**  
 ESCALA: 1/25  
 - SOLERIAS EM GRANITO CINZA ANDORINHA  
 - RODAPÊ EM GRANITO CINZA ANDORINHA ALTURA 10cm  
 - CONFERIR MEDIDAS NO LOCAL DA OBRA.

<b>UFV-CAV</b>		<b>PROJETO DE REFORMA DO DIRETÓRIO CENTRAL DOS ESTUDANTES - DCE</b>		<b>PAD-GPC</b>	
CONTINÚO	TIPO DE DOCUMENTO	ESCALA	1/25	DISCIPLINA	ARQUITETURA
DESENVOLVIMENTO	CONTEÚDO	ÁREA DA OBRA	1001,70m <sup>2</sup>	TIPO DE PROJETO	EXECUTIVO
PROJ. PROPOSTO	NOME DO PROJETO	PROJ. Nº	07	PROJ. Nº	07
00691/9/2019	UFV-00691/9-9_ARS_007DET_PP0D OPC_P00	PROJ. Nº		PROJ. Nº	
ARQUITETO	DESCRIÇÃO	PROJ. Nº		PROJ. Nº	
MATHEUS PEREIRA DE OLIVEIRA - CREA 14643	LEONARDO LAGES VIEIRA	PROJ. Nº		PROJ. Nº	
	PROJ. Nº	PROJ. Nº		PROJ. Nº	

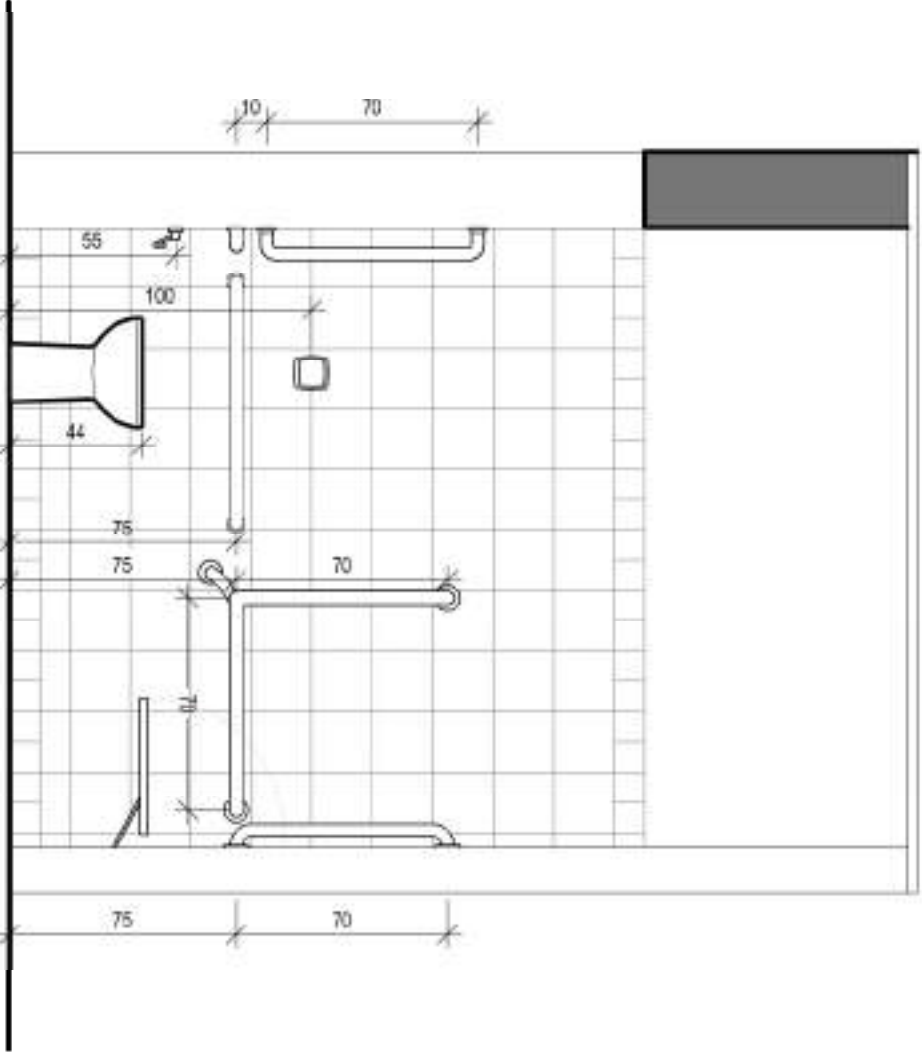
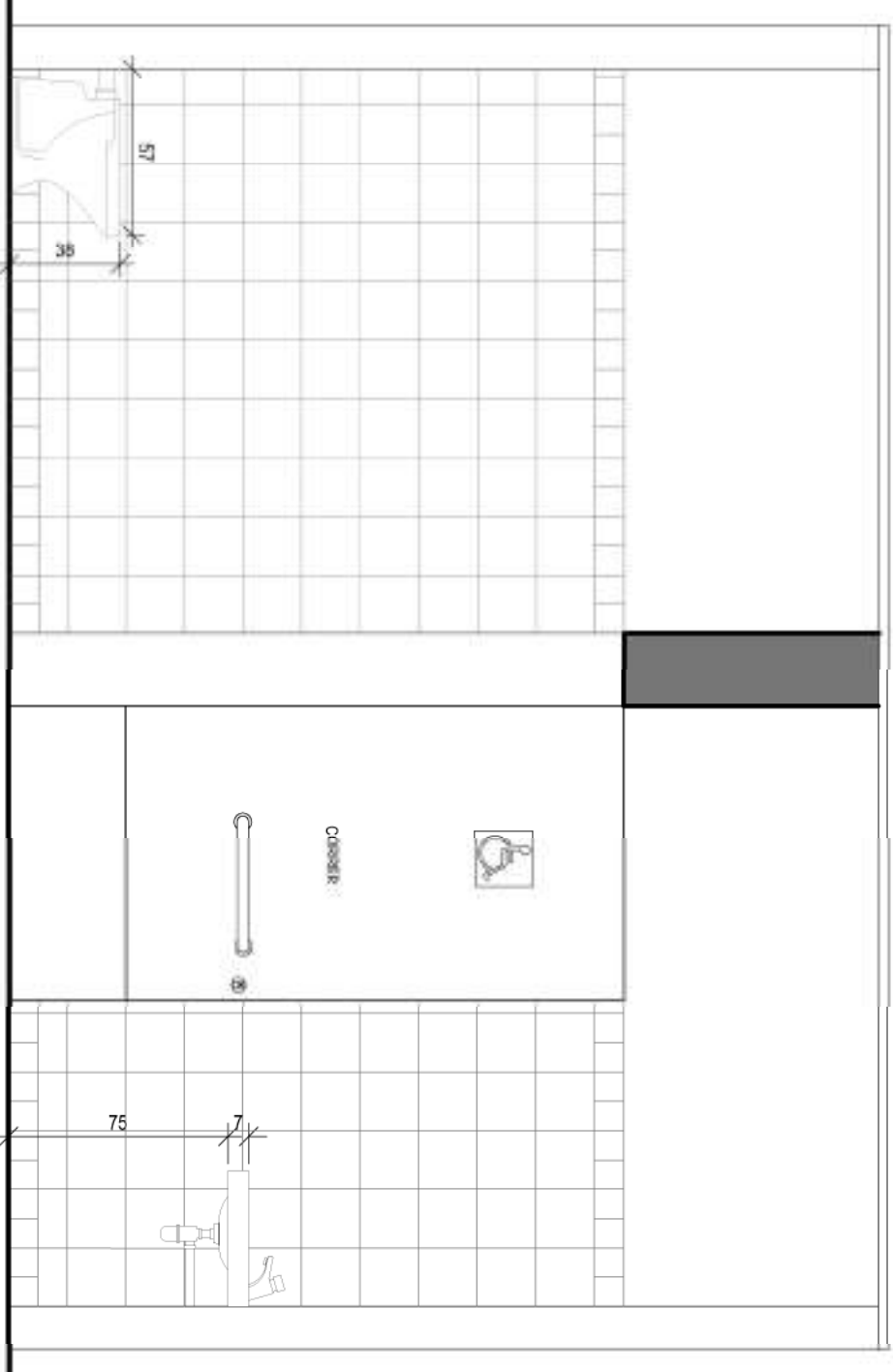
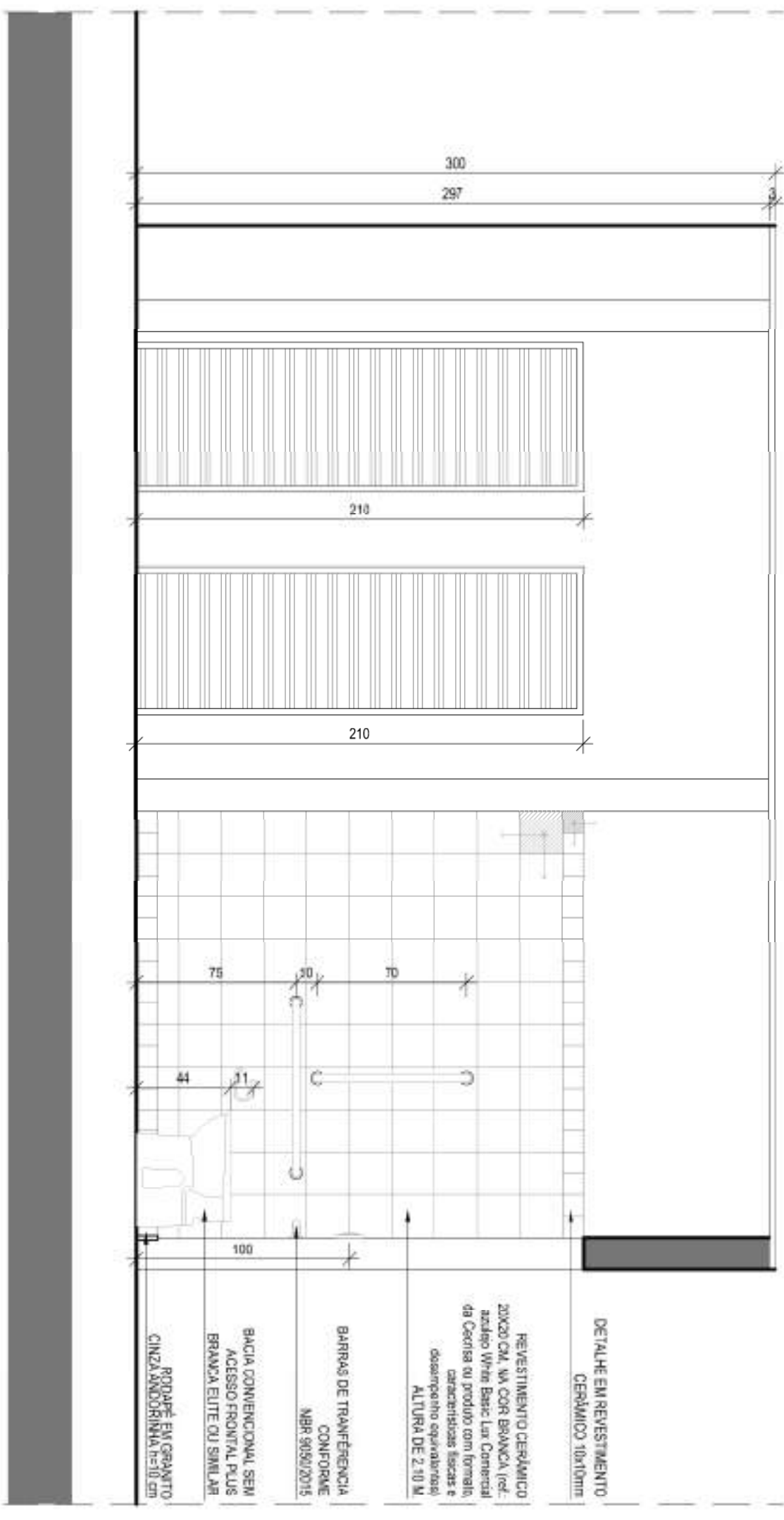

ORÇ	15/02/19	REVISÃO	01
REVISÃO	DATA	REVISÃO	01
APROVADO A REQUISIÇÃO DE SERVIÇOS			
<b>UFV-CAV</b> CENTRO DE REFORMA DO DIRETÓRIO CENTRAL DOS ESTUDANTES - DCE		<b>PAD-GPC</b> PADRE ARQUITETURA EXECUTIVO	
PROJETO	PROJETO DE REFORMA DO DIRETÓRIO CENTRAL DOS ESTUDANTES - DCE	PROJETO	PROJETO DE REFORMA DO DIRETÓRIO CENTRAL DOS ESTUDANTES - DCE
PROJETO	PROJETO DE REFORMA DO DIRETÓRIO CENTRAL DOS ESTUDANTES - DCE	PROJETO	PROJETO DE REFORMA DO DIRETÓRIO CENTRAL DOS ESTUDANTES - DCE
PROJETO	PROJETO DE REFORMA DO DIRETÓRIO CENTRAL DOS ESTUDANTES - DCE	PROJETO	PROJETO DE REFORMA DO DIRETÓRIO CENTRAL DOS ESTUDANTES - DCE



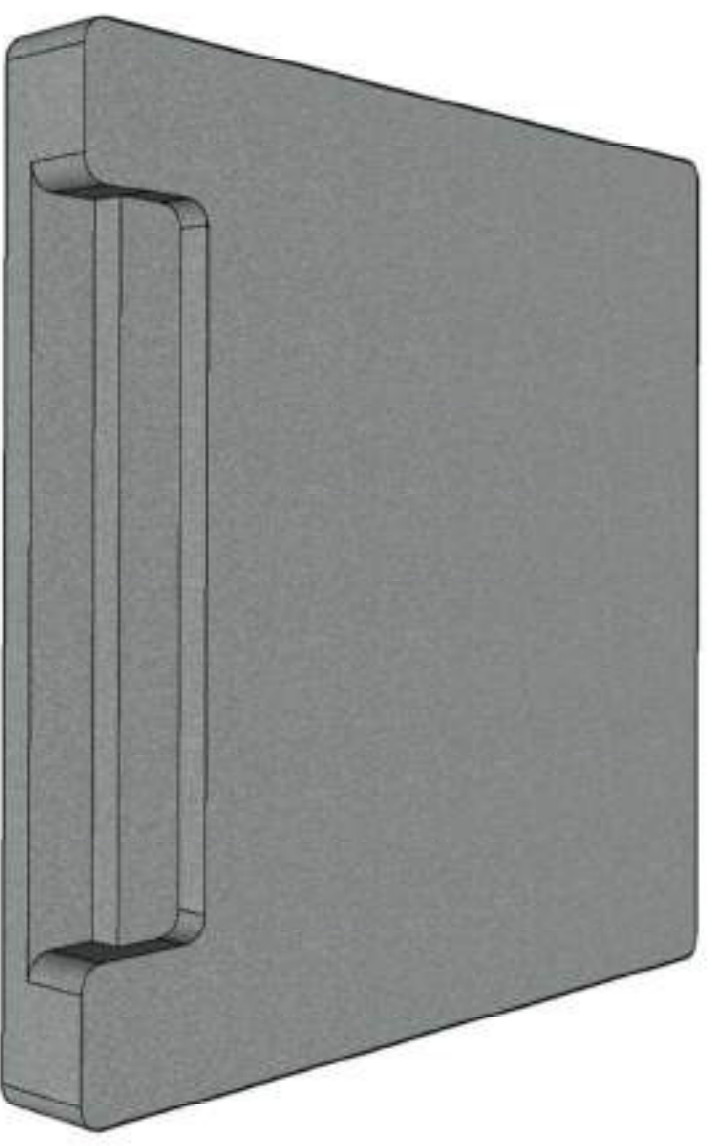
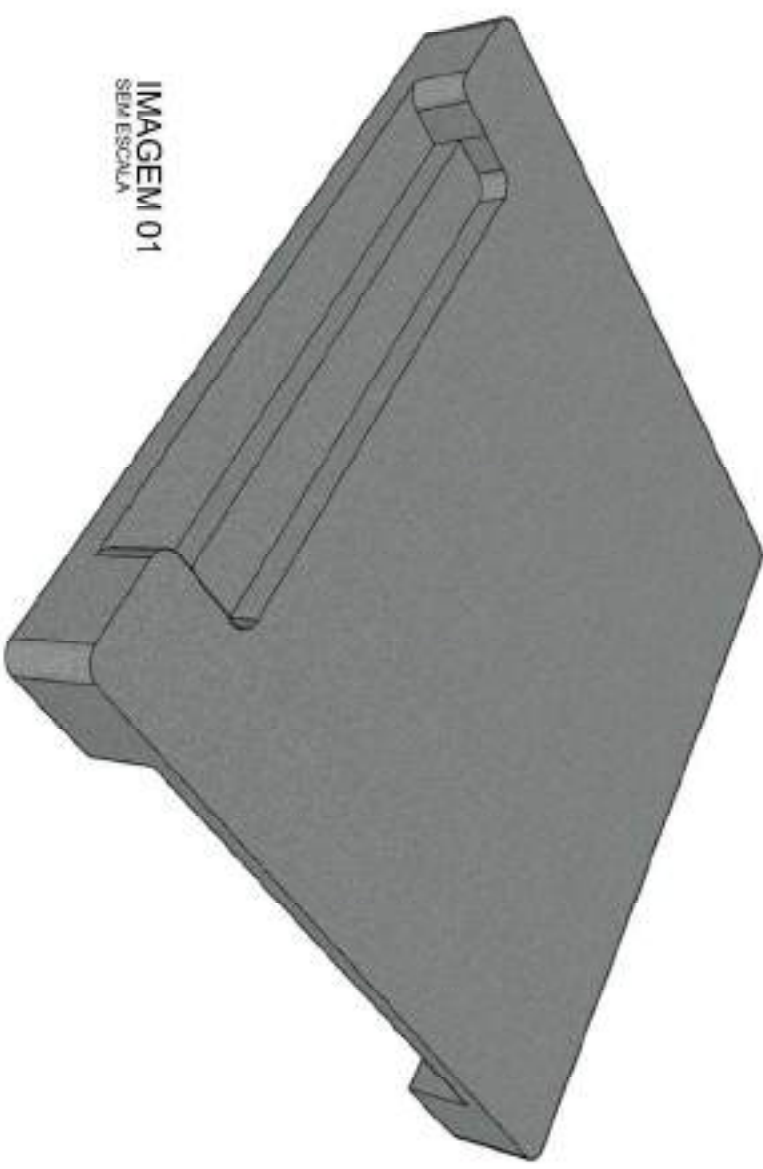
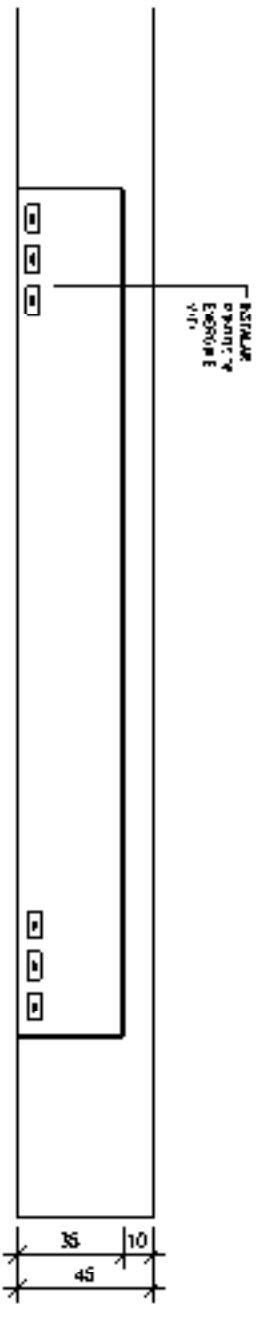
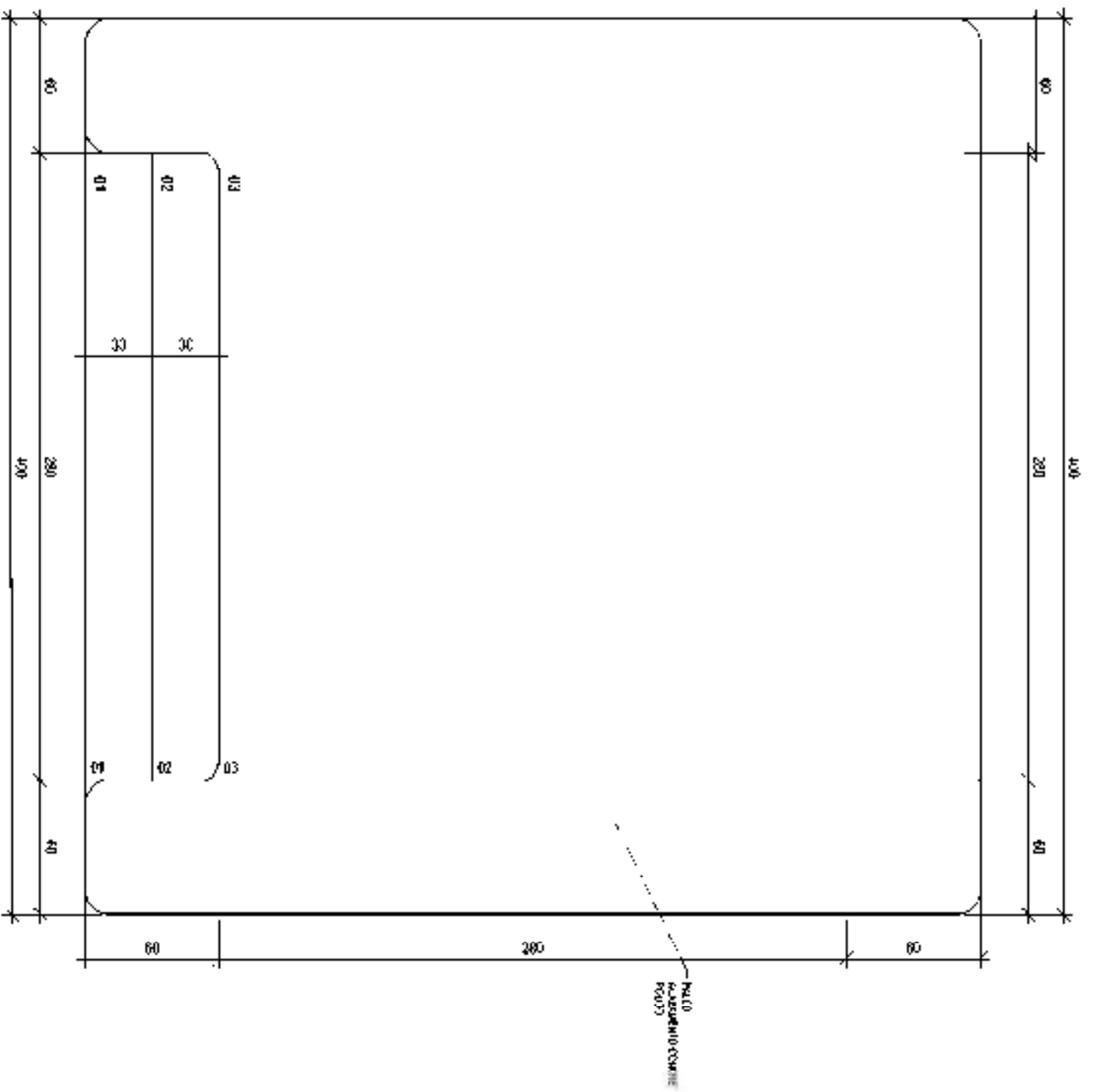

00	13/12/2019	ESTADO FINAL	
REVISÃO	DATA	DESCRIÇÃO	
RESERVAÇÃO À INSCRIÇÃO DE SERVIÇOS			
<b>UFV-CAV</b>		<b>PROJETO DE REFORMA DO DIRETÓRIO CENTRAL DOS ESTUDANTES - DCE</b>	
CENTRO	TIPO DE DOCUMENTO	ÁREA	PROJETO DE ARQUITETURA
DEPARTAMENTO	CONTÉUDO	ÁREA DA OBRA	EXECUTIVO
PROJ. PROCEDE	PALCO	1001,70m²	
008919/22019	NOME DO OBJETO	UFVV_00891919_ARE_0089DET_PALCO_GRC_F00	
REV. 01	PROJETO DE ARQUITETURA		
AUTORIA PROJETO DE ARQUITETURA - CAU JAMALIS		PROJETO DE ARQUITETURA	
		TÉCNICO DE ARQUITETURA	
		MATERIAIS DE ARQUITETURA	

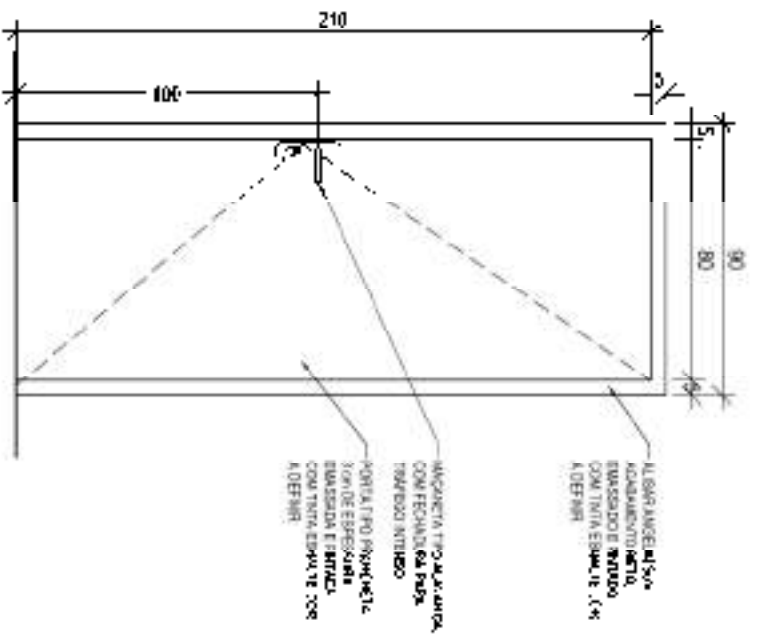

P1 - 40 x 310 cm - 01 UNIDADE  
ELEVACAO FRONTAL - VISTA EXTERNA  
ESCALA 1/25

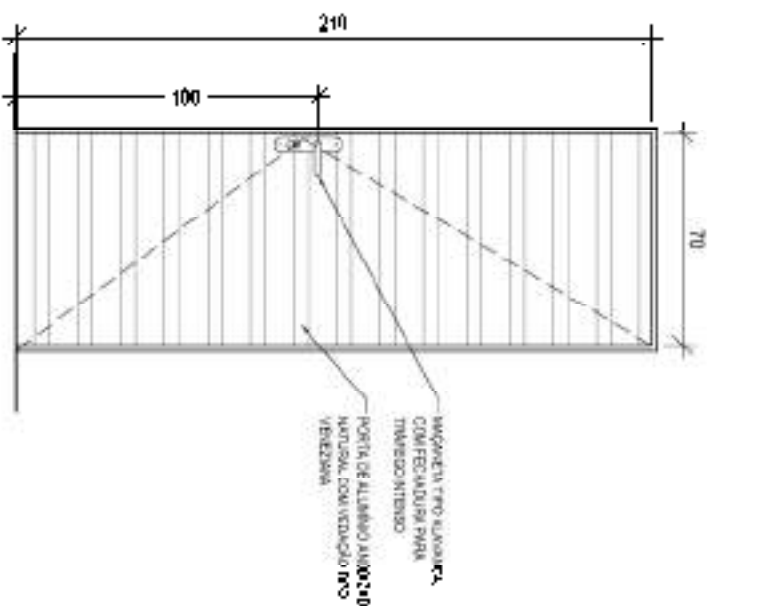

P2 - 70 x 210 cm - 03 UNIDADES  
ELEVACAO FRONTAL - VISTA EXTERNA  
ESCALA 1/25

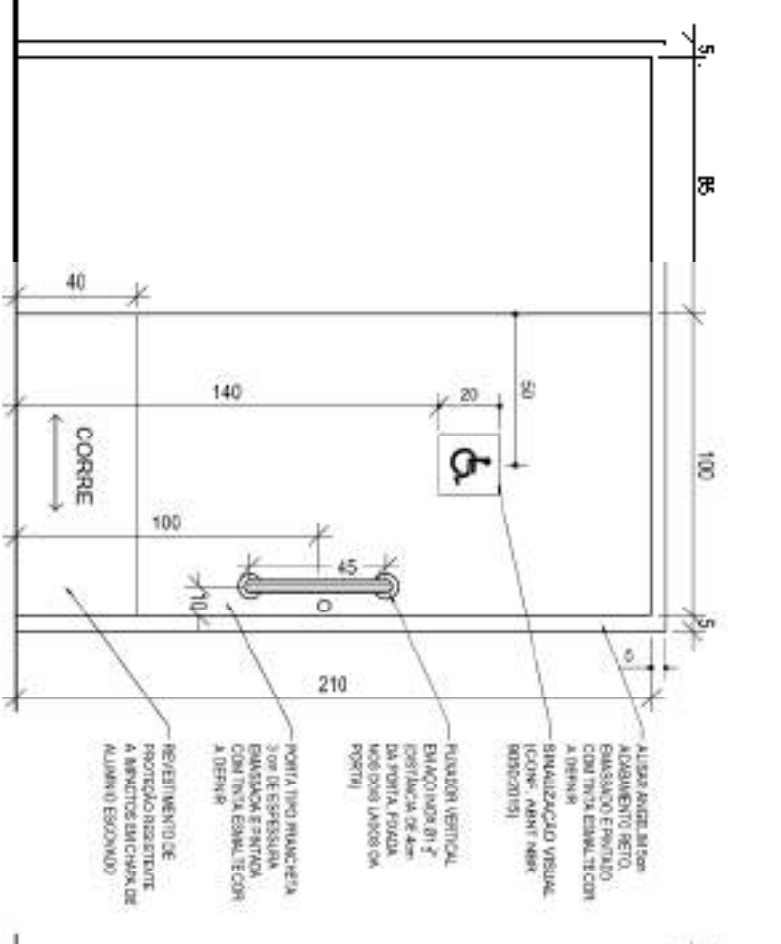

P3 - 100 x 210 cm - 01 UNIDADE  
ELEVACAO FRONTAL - VISTA INTERNA  
ESCALA 1/25

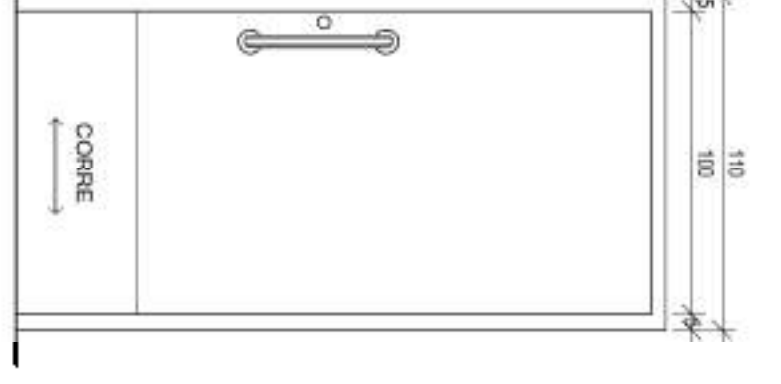

P3 - 100 x 210 cm - 01 UNIDADE  
ELEVACAO FRONTAL - VISTA EXTERNA  
ESCALA 1/25

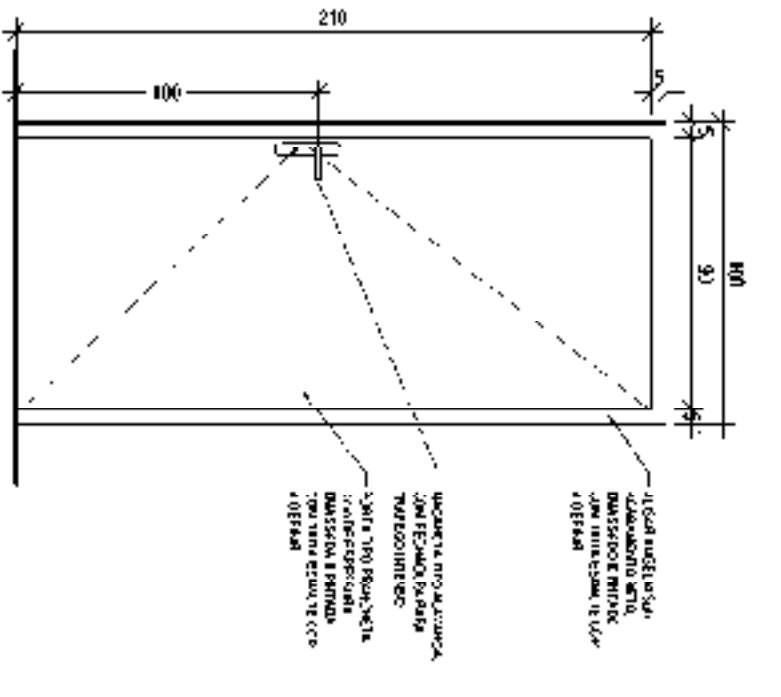

P4 - 90 x 210 cm - 11 UNIDADES  
ELEVACAO FRONTAL - VISTA EXTERNA  
ESCALA 1/25

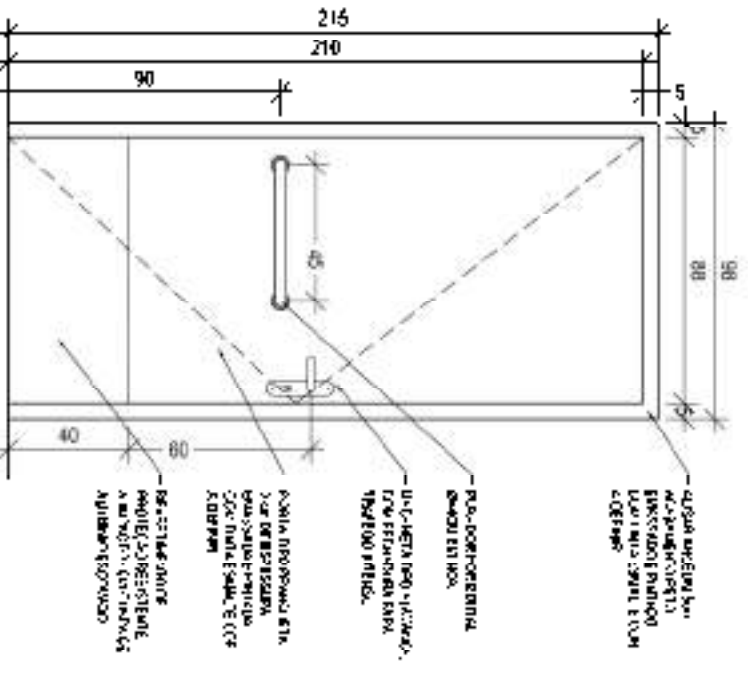

P5 - 90 x 210 cm - 02 UNIDADES  
ELEVACAO FRONTAL - VISTA INTERNA  
ESCALA 1/25

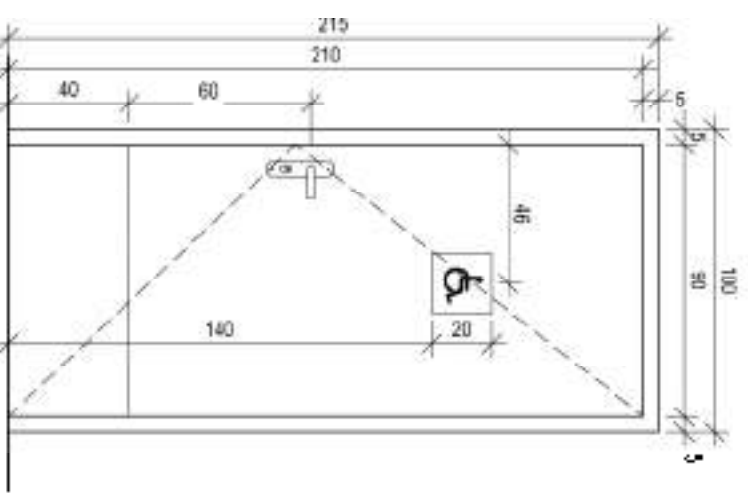

P5 - 90 x 210 cm - 02 UNIDADES  
ELEVACAO FRONTAL - VISTA EXTERNA  
ESCALA 1/25

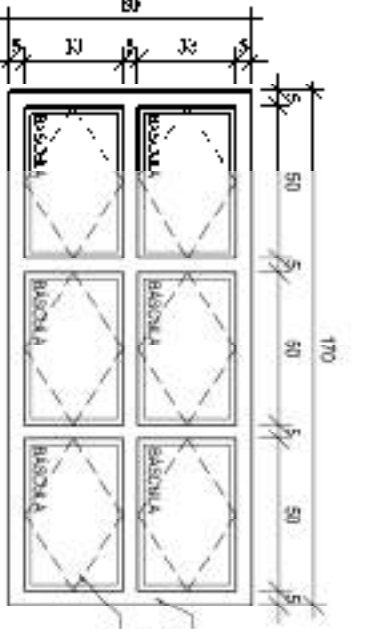

J1 - 170 x 80 cm - 01 UNIDADE  
ELEVACAO FRONTAL - VISTA EXTERNA  
PETITORIL = 1,70m  
ESCALA 1/25

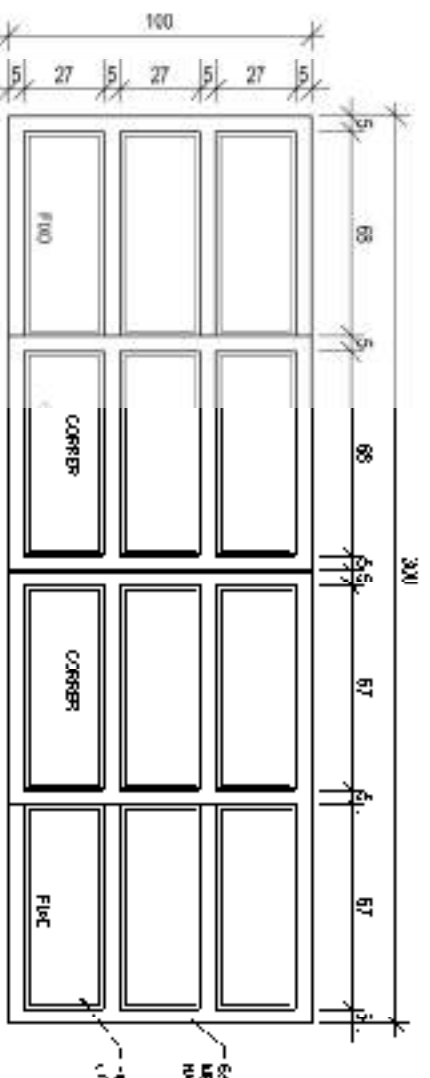

J2 - 300 x 130 cm - 01 UNIDADE  
ELEVACAO FRONTAL - VISTA EXTERNA  
PETITORIL = 1,10m  
ESCALA 1/25

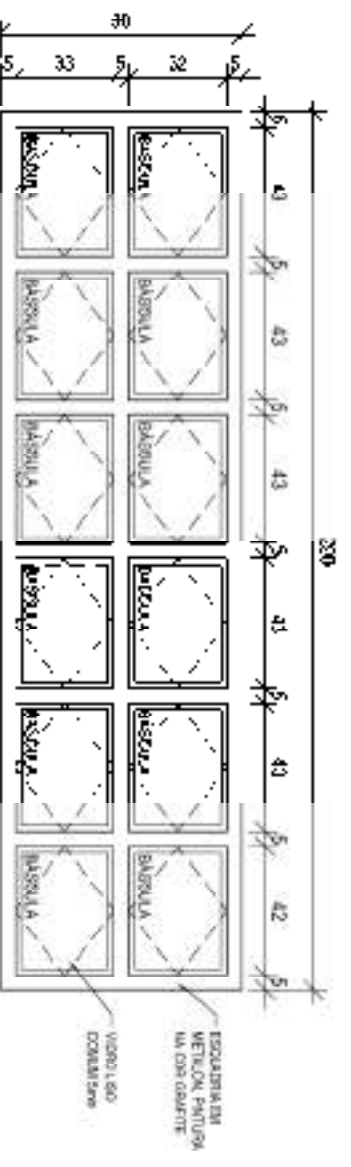

P6 - 200 x 80 cm - 01 UNIDADE  
ELEVACAO FRONTAL - VISTA EXTERNA  
PETITORIL = 1,70m  
ESCALA 1/25

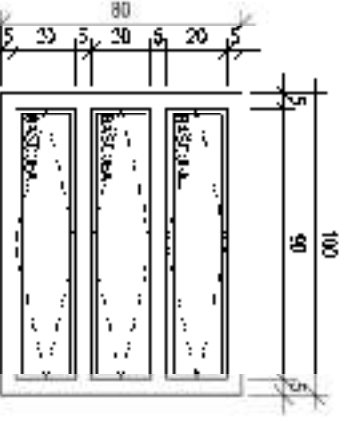

P7 - 100 x 90 cm - 01 UNIDADES  
ELEVACAO FRONTAL - VISTA EXTERNA  
PETITORIL = 1,70m  
ESCALA 1/25

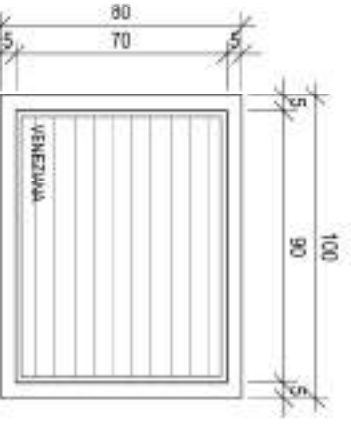

P8 - 100 x 80 cm - 01 UNIDADES  
ELEVACAO FRONTAL - VISTA EXTERNA  
PETITORIL = 1,70m  
ESCALA 1/25

Janelas

Item	Código	Quantidade	Alarma	Requisitos	Medida	Acabamento	Forma	Sistema	Alum.	Quart.	Local	Termino
01	J1	170	80	710	Medida	Prata	Vidro	Medida	Alum.	1	1.6. PCD	Terno
02	J2	300	130	110	Medida	Prata	Vidro	Medida	Alum.	1	Laminado	Terno
03	J3	200	80	170	Medida	Prata	Vidro	Medida	Alum.	1	Solo Escudo	Terno
04	J4	100	90	170	Medida	Prata	Vidro	Medida	Alum.	1	1.5. PCD	Terno
05	J5	100	80	170	Medida	Prata	Vidro	Medida	Alum.	1	1.6. PCD	Terno

Portas

Item	Código	Quantidade	Alarma	Requisitos	Medida	Acabamento	Forma	Sistema	Alum.	Quart.	Local	Termino
01	P1	80	210	-	Prancha	Prata	-	-	-	-	Vanilhada	1
02	P2	70	210	-	Alumínio	Alumínio	-	-	-	-	Vanilhada	3
03	P3	100	210	-	Prancha	Prata	-	-	-	-	Vanilhada	1
04	P4	90	210	-	Prancha	Prata	-	-	-	-	Vanilhada	1
05	P5	90	210	-	Prancha	Prata	-	-	-	-	Vanilhada	2

Obs: P3 e P5 de acordo com o ASBTRAKER B0802018

NO	USUARIO	REVISAO	DATA	DESCRIÇÃO

aprovado a reprodução de imagens

**UFV-CAV** PROJETO DE REFORMA DO DIRETORIO CENTRAL DOS ESTUDANTES - DCE

**PAD-GPC** PROJETO DE REFORMA DO DIRETORIO CENTRAL DOS ESTUDANTES - DCE

PROFESSOR RESPONSÁVEL: **10**

PROFESSOR RESPONSÁVEL: **10**

PROFESSOR RESPONSÁVEL: **10**

PROFESSOR RESPONSÁVEL: **10**